

# Synthèse annuelle 2023

---

Martinique



Atterrissage en douceur  
de l'économie

# L'ICA RECULE PUIS SE STABILISE EN 2023

Indicateur du climat des affaires  
(100=moyenne de longue période)

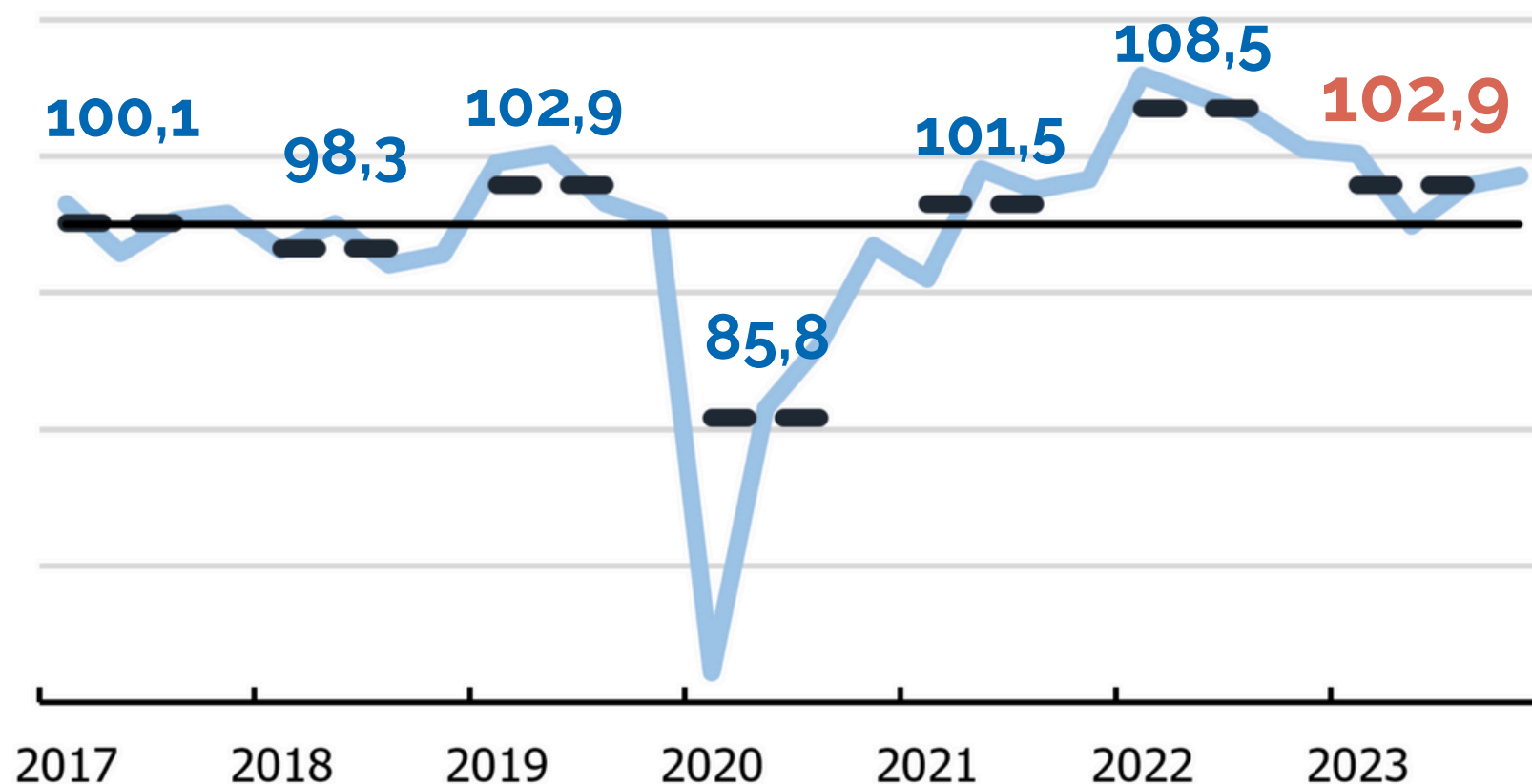

- Les entreprises ont exprimé des inquiétudes sur leur niveau d'activité pour le deuxième semestre.
- L'économie s'est montrée résiliente en fin d'année confirmant le constat d'un atterrissage en douceur.

# UNE BONNE DYNAMIQUE D'INVESTISSEMENTS ET UN MARCHÉ DU TRAVAIL RÉSILIENT ...



**+11%**

encours des crédits à  
l'investissement

(par rapport à 2022)

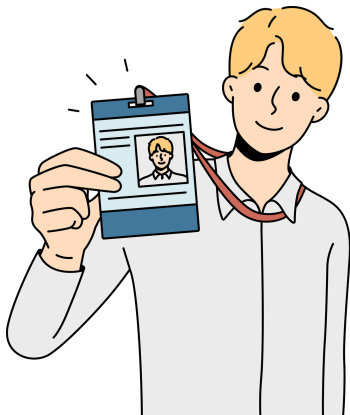

**+0,2%**

nombre d'emplois  
salariés

(par rapport à 2022)



**10,8%**

taux de chômage  
moyen en 2023

# ... MAIS DES SIGNES DE RALENTISSEMENT ET DE FRAGILISATION DE L'ACTIVITÉ ÉCONOMIQUE

**+52%**

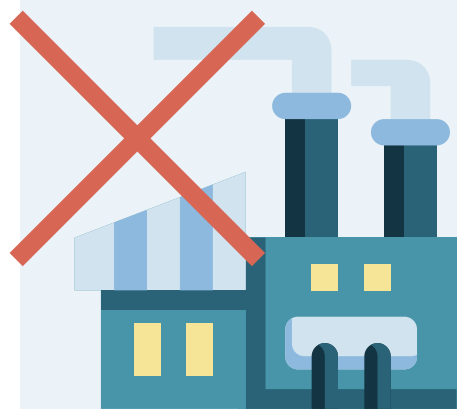

défaillances  
d'entreprises

(par rapport à 2022)

## La consommation s'essouffle

**-2,2%**

importations de biens  
de consommation  
non durables

(en volume par rapport à 2022)



**+11%**

dossiers de  
surendettement

(par rapport à 2022)

IEDOM - SYNTHÈSE ANNUELLE MARTINIQUE 2023

à retrouver sur [www.ieom.fr](http://www.ieom.fr)

INSTITUT D'ÉMISSION  
D'OUTRE-MER

**EOM**



nous contacter :  
[etudes-martinique@iedom.fr](mailto:etudes-martinique@iedom.fr)